



Municipio
El Carmen de Viboral



Tomado de la página web del Instituto de Cultura

«Definir políticas culturales, significa pensar en las posibilidades de competencia real y equitativa que tienen los procesos y productos culturales de El Carmen de Viboral y de igual modo, convertir la cultura en una dimensión central de los procesos de transformación social del Municipio; por eso el Plan de Desarrollo Municipal y el Plan de desarrollo Cultural Municipal brindan lineamientos y estrategias que permiten garantizar la expresión y el desarrollo de la diversidad cultural como manifestación activa de estéticas, saberes, patrimonio, prácticas, conocimientos y sensibilidades; buscan lograr una interculturalidad efectiva que afirme las identidades y promueva un diálogo de culturas en contextos de igualdad y cooperación; vinculan activamente las diferencias culturales como dimensión de la democracia, la convivencia y la participación ciudadana; construyen un espacio cultural desde lo heterogéneo; posicionado al municipio como un destino cultural, fortaleciendo su madurez social con la participación de todos.

(tomado y adaptado desde los planes de desarrollo municipal y cultural)

ANTES DEL CONVENIO

- Oferta de formación sin estructura organizada
- Talleres ofertados sin currículos diseñados para cada área de formación
- No hay proceso de sistematización de la información en cuanto: alumnos intervenidos, caracterización de la población beneficiada, hojas de vida de cada alumno, sistematización de experiencias, registro de eventos culturales.
- La Contratación del personal es inestable, y reducido.
- No se dan procesos de cualificación de docentes.
- No existe un área que acompañe y respalde la formación artística de la Casa de la Cultura y del municipio.
- La oferta es limitada en áreas y docentes

El Instituto de Cultura de El Carmen de Viboral, es la entidad descentralizada, encargada de dar cumplimiento al Plan de Desarrollo Municipal, y Plan de Desarrollo Cultural. Cuenta con una Estructural Administrativa, encargada de dar orden y administrar todos los procesos culturales del municipio:

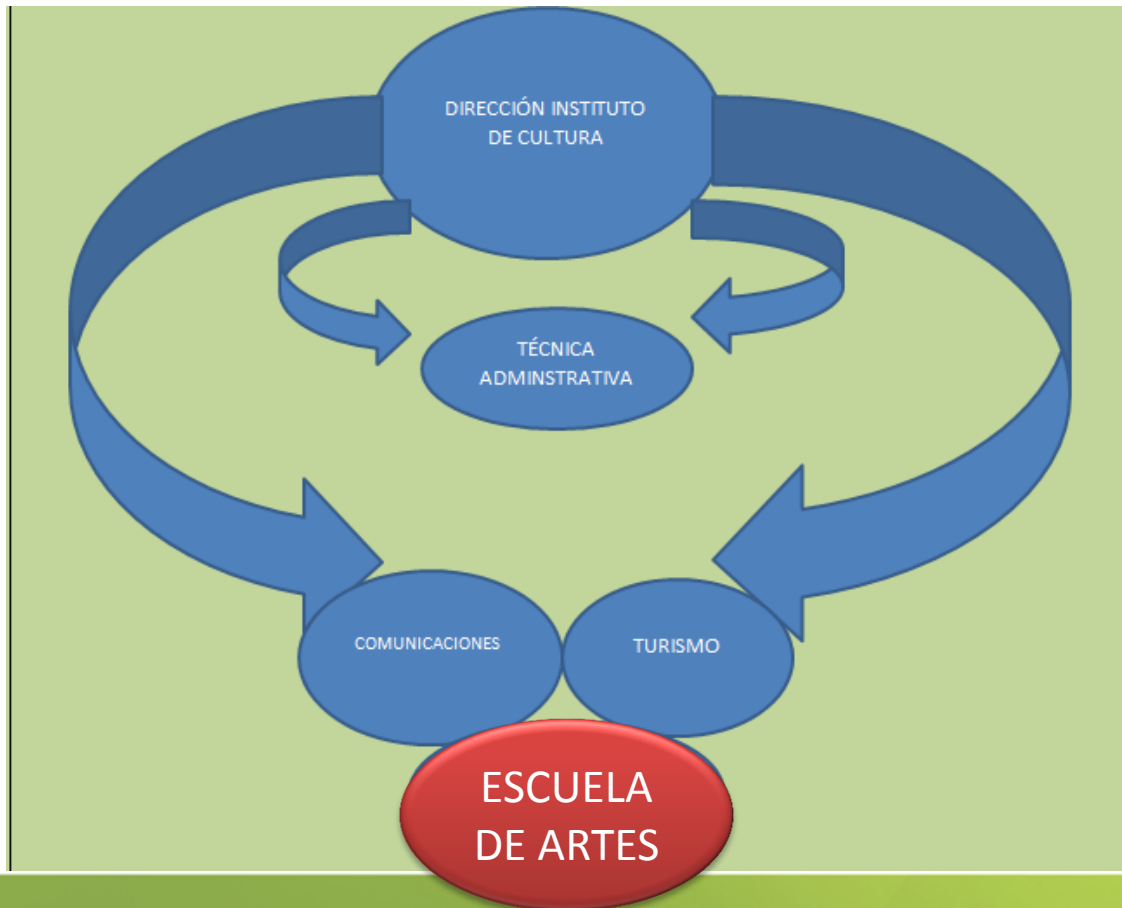

TENDENCIA EN LA POBLACIÓN ATENDIDA - EXTENSIÓN -

Total de
alumnos: 2044

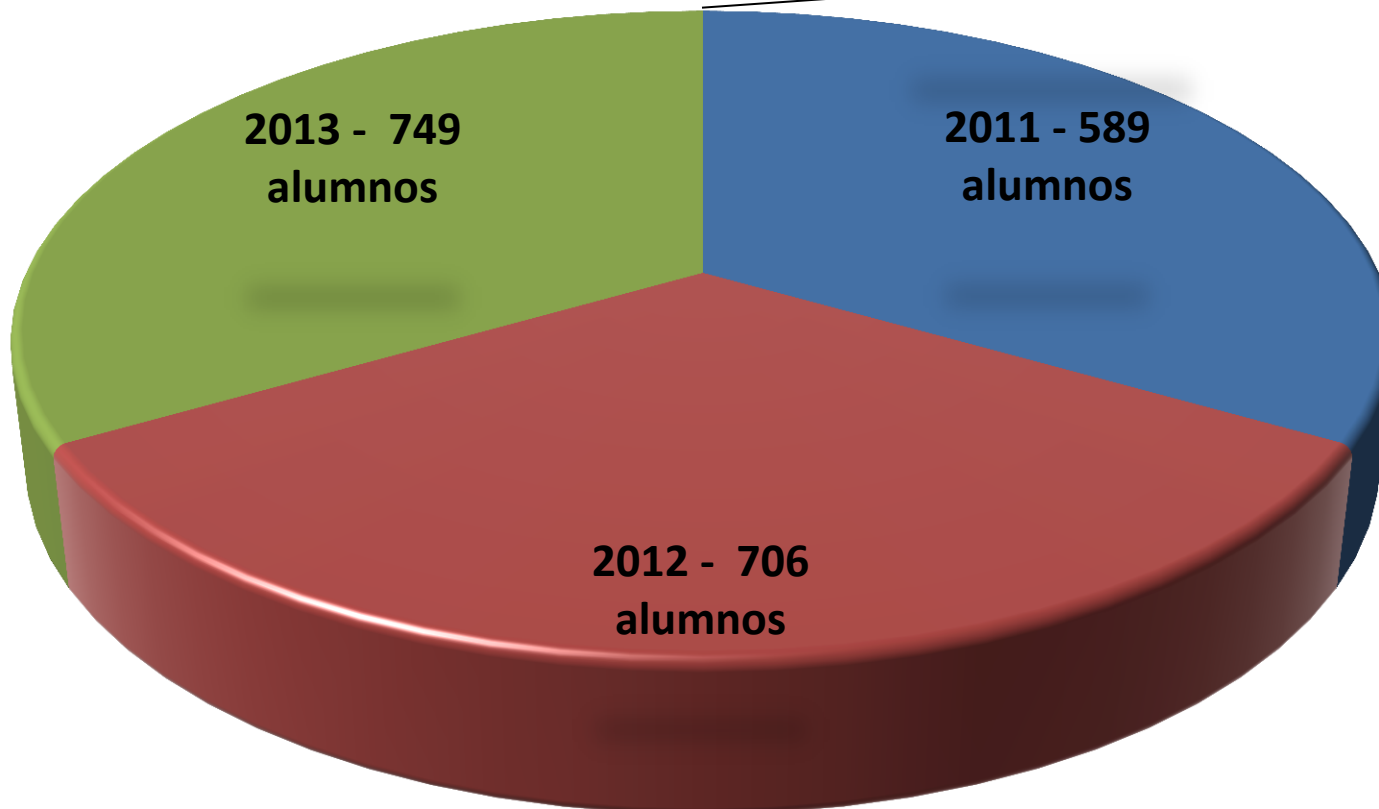

TENDENCIA EN LA POBLACIÓN ATENDIDA - PROCESO -

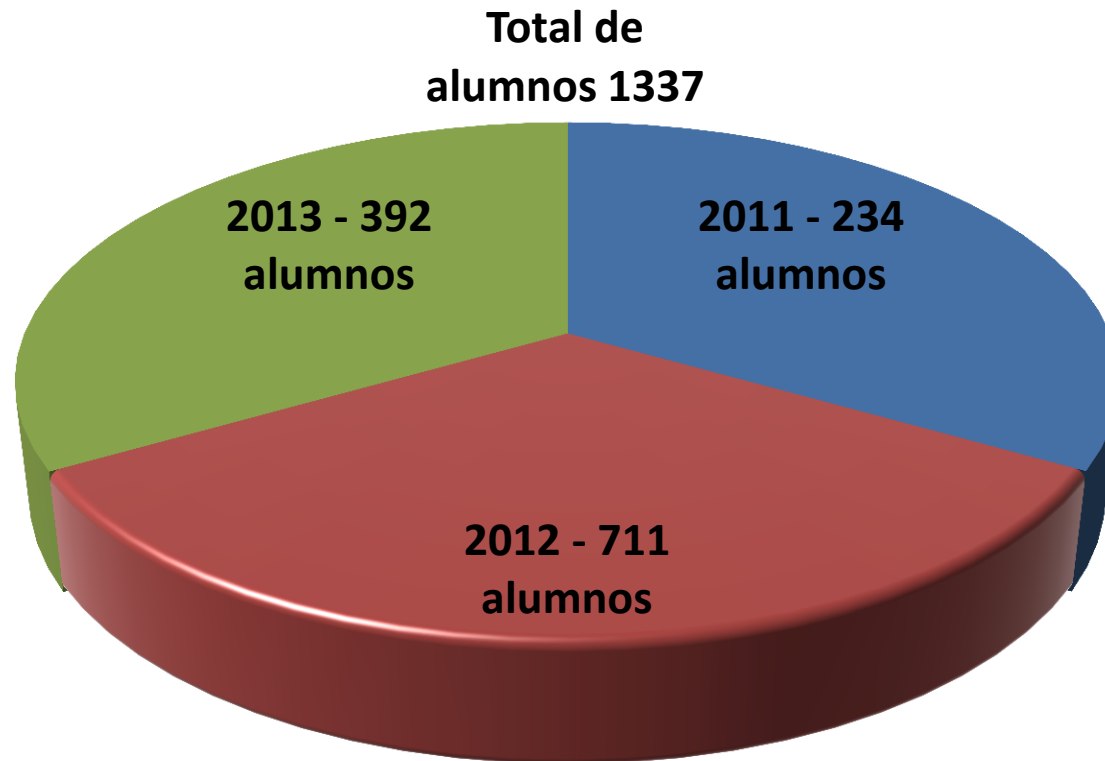

**TOTAL POBLACIÓN ATENDIDA
EN FORMACIÓN DIRECTA
EN TRE EL 2011-2013**

3381

EVENTOS REALIZADOS Y/O APOYADOS - BENEFICIARIOS

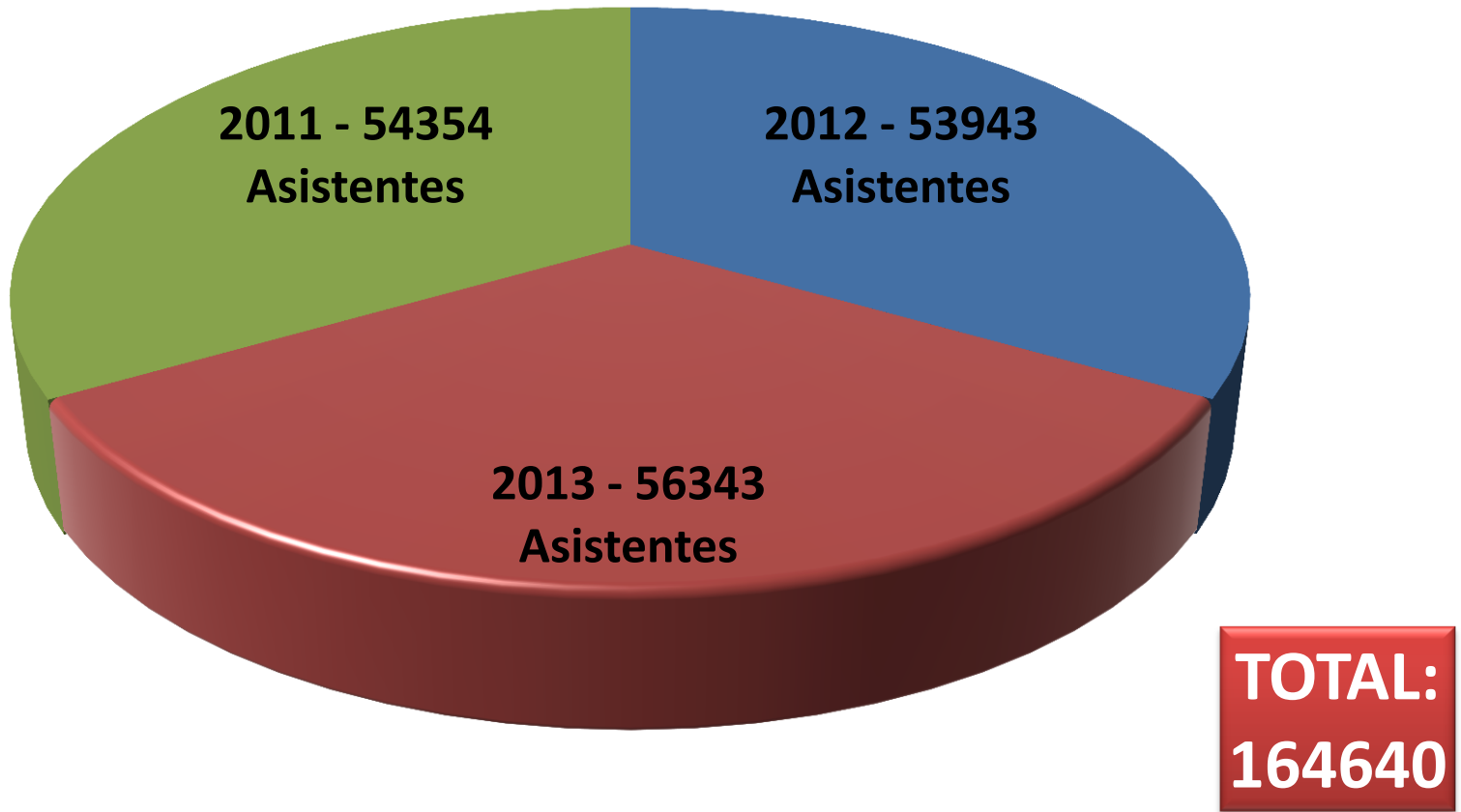

AHORA CON EL CONVENIO

- Se crea la Coordinación de la Escuela de Artes, como respaldo a todos los procesos de planeación, seguimiento, evaluación y proyección de la formación artística del Instituto de Cultura y del municipio.
- Hay un modelo de contratación que permite contar con: Grupo de docentes cualificados para cada área de formación, un comité operativo que respalda no sólo la formación, sino también la agenda cultural del Instituto y la administración municipal. Un grupo que permanentemente planea y evalúa cada acción que compromete la formación artística y que se compromete con la visión cultural del municipio.
- Estructuración del proceso formativo: Currículos para cada taller en la línea de extensión y proceso.
- Sistematización del proceso formativo: Hojas de vida, listas de asistencia, bases de datos, boletines culturales, documentos aportes y reflexivos para la estructuración de la escuela de artes.

SALA DE LECTURA “José Manuel Arango”



- 6 Salas acústicas – 290 asistentes
- Recorridos guiado Exposición Héroes de la Aventura – 500 alumnos
- Palabras y la Noche – 385 asistentes
- Golosinas Literarias – 14 asistentes
- Todos somos Lectura - 16 sesiones centro de discapacidad con 12 personas
- Liga del Ocio – 7 participante
- Maletas viajeras – 610 beneficiarios
- Camino de la Vereda – 50 asistentes
- Una charla realizada con 60 padres de familia
- Animación a la lectura zona rural – 33 alumnos
- Renacuajo Paseador – 60 niños



• **TOTAL DE BENEFICIARIOS:
2037 PERSONAS**

Gestión para Todos

- Elaboración de 4 proyectos ante el programa Nacional de Concertación:
 - 1 Renacuajo Paseador – Artes Integradas
 - 2 La Carreta de Leer – Promoción literaria
 - 3 Camino de la Vereda – Intercambio Cultural
 - 4 Gesto Noble – Festival de Teatro
- Vistas de gestión ante entidades, empresas y particulares proyección 2014.